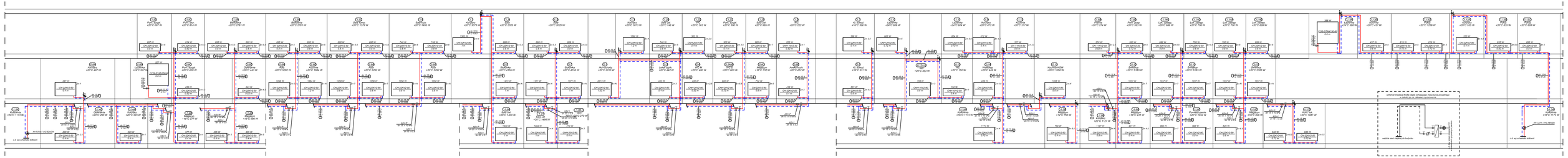

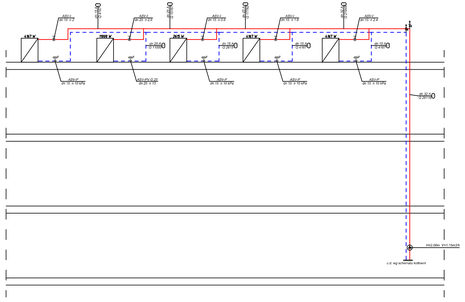

PB - Techniczny: Sanitarna

ROZWINIĘCIE INSTALACJI GRZEWCZEJ

INWESTYCJA:	Przebudowa i remont istniejącego budynku, budowa schodów zewnętrznych, zagospodarowanie terenu wokół budynku w ramach zadania: poprawa efektywności energetycznej budynku wielofunkcyjnego w Grzeniącej wraz z jego modernizacją
ADRES INWESTYCJI:	Działka nr 1514 obręb Grzeniąca 0013, gmina Grzeniąca, ul. Kolejowa 2

OPRACOWAŁ:		nr upr.	podpisy
SANITARNA główny projektant:	dr inż. Adam Krupiński	ZAP/0072/POOS/06	
SANITARNA sprawdził:	mgr inż. Agnieszka Cichocka	ZAP/0222/PWOS/10	

PRACOWNIA PROJEKTOWA

www.mlko.pl , pracownia@mlko.pl
ul. Sowińskiego 24 , 70-236 Szczecin
telfax. 914319939 , kom. 600531984

DATA:	12.2022
SKALA:	1:100
NR RYS.:	S13

rew. 00
z dn. .....